

JAPAN BASE 施設利用規約

(目的)

第1条 本規約は、公益財団法人日本ラグビーフットボール協会（以下総称して「JRFU」という。）が運営管理するJAPAN BASE各施設（以下総称して「当施設」という。）の利用に関する基本的事項を定める。

(利用範囲)

第2条 JRFUは、JRFUの活動に支障が生じないとJRFUが判断する範囲において、第三者（団体または個人）による当施設の利用を認める。利用にあたっては、ラグビー利用を優先する。

(利用者の資格)

第3条 当施設を利用することができる第三者について特段の定めは設けないが、その利用頻度等の状況に応じてJRFUは貸与を制限することができる。
2.JRFUは特定の第三者に対し、利用申し込みを拒絶する権利を有する。

(遵守事項)

第4条 当施設の利用者は、以下に掲げる各号を遵守すること。

- (1)良識を持って行動し、秩序と風紀の維持に努め、良好な施設環境の維持に協力すること。
- (2)当施設の利用に当たって、事前申請を前提とし許可を受けた者のみ利用すること。
- (3)JRFUの許可なく物品販売等の営業活動を行わないこと。
- (4)JRFUの許可なく横断幕、懸垂幕等の掲揚を行わないこと。
- (5)JRFUの許可なく敷地内で車両を走行させないこと。
- (6)JRFUの許可なく電気機器等を利用しないこと。
- (7)JRFUの許可なく設備、備品等を移動させないこと。
- (8)危険物を一切持ち込まないこと。
- (9)火気を使用しないこと。
- (10)利用後は清掃を行い、利用時に発生した廃棄物、ゴミ等は利用者が持ち帰ること。
- (11)JRFU関係者の指示に従うこと。
- (12)当施設に備え付けられた備品を、破損や紛失等しないように使用すること。
- (13)当施設の立入禁止場所には立ち入らないこと。
- (14)許可なくメディア取材を受けたり、他の利用者の録画撮影等を行わないこと。

(15)各施設の利用に際して、利用規定に従うこと。

(16)宿泊利用者について、家族、親戚及び友人等、利用者以外の者のクラブハウスへの入館は原則禁止とする。宿泊利用者が当施設利用者以外の者と面会するときは、クラブハウスのエントランスロビーで行うこととし、他の利用者に迷惑を及ぼさないように十分配慮すること。

(遵守事項に違反した場合の取扱い)

第5条 JRFUの指示に従わない場合、利用者に対し施設利用を制限することがある。

- (1)JRFUは、遵守事項に違反する行為並びに施設及び第三者に対して迷惑行為を行った利用者に対して、直ちに退去を命じることがある。
- (2)故意又は過失により、施設及び施設に備え付けられた備品が破損、紛失等した場合の原状回復に係る費用は、その当事者が負担するものとする。
- (3)利用範囲以外の者を入場させた者、所定の手続きを行わず不正に対象施設に入場した者、及びその他遵守事項等に違反する行為並びに施設及び第三者に対して迷惑行為を行った者は、原則として、当分の間JAPAN BASEの利用を禁止するものとする。

(利用の申し込み方法と許可)

第6条 当施設の利用を希望する者は以下の手順により申し込みを行う。

- (1)JAPAN BASEの公式ウェブサイトにて当施設の空き状況を確認し、利用の申し込みを行う。
- (2)JRFUは、申し込み者の資格に問題がないことを確認した上で、利用者を選定し、必要な手続きについて連絡する。なお、当施設の同一箇所、同一時間帯について複数の第三者から利用申し込みがあった場合、JRFUがその中から利用者を選定し利用許可を与えるものとする。

(利用権利の譲渡等の禁止)

第7条 利用者は理由の如何にかかわらず、利用権利の一部または全部を第三者に譲渡、もしくは転貸してはならない。

(利用許可の取り消し等)

第8条 次の各号のいずれかに該当するとき、もしくはそのおそれのあるときは、JRFUは利用者に対して利用許可の取り消し、停止、変更または制限（以下「取り消し等」という。）をすることができる。

- (1)本利用規約に違反したとき。
- (2)利用者がJRFUの指示に従わないとき。
- (3)利用者の当施設利用状況や行為が公益を害する恐れが生じたとJRFUが判断したと

き。

(4)JRFUが当施設を管理、運営する上で、利用者の施設利用状況や行為が不適切と認めるとき。

(5)その他、やむを得ない事情により、JRFUが当施設を利用する必要が生じたとき。

(利用期間及び時間)

第9条 当施設の利用期間はJRFUが定める。

(施設利用料の減免)

第10条 JRFUが必要と認めた場合、利用料を減免又は免除することがある。

(損害賠償)

第11条 利用者は、その利用の参加者の故意または過失によりJRFUが損害を被った場合、その損害に対し賠償の責めを負う。

2.利用者が本規約に違反したことによりJRFUが損害を被った場合、利用者はその損害に対し賠償の責めを負う。

(遺失物の扱い)

第12条 当施設内での遺失物は、利用日から1ヶ月の間、JRFUが保管した後、所轄の警察に届けることとする。

(施設利用者としての安全管理)

第13条 合宿等の主催者は、参加者に対し十分な安全管理指導を行い施設利用者の責務を果たすものとし、「JAPAN BASEにおける安全管理」に沿った対応を行うものとする。

(誓約書の提出)

第14条 合宿等の主催者は利用前にJRFUに対してこの利用規約の遵守に関する誓約書を提出する。併せて、所属の選手及び指導者等のJAPAN BASE利用に関する行動に対し監督責任を持つものとする。

(規定)

第15条 JAPAN BASEにおける各施設の規定については、それぞれに定めるものとする。

(別表)

第16条 この規約の別表資料として、「JAPAN BASEにおける安全管理」、「JAPAN BASE施設利用規程」、「JAPAN BASE利用料金表」を定める。

(改廃)

第17条 この規約の改廃はJAPAN BASE事業推進室長が起案し、事業遂行責任者会議（CxO会議）の決議により実施する。

(肖像権)

第18条 JAPAN BASEで行われる練習、大会、イベント、研修などにおいてJAPAN BASE関係者、スタッフが撮影した肖像物における肖像権は公益財団法人日本ラグビーフットボール協会に帰属します。また、利用者やボランティアなど人物の写っている写真についても、無断で転載、複製、放送、公衆送信、販売、貸与などの利用をすることはできません。

2022年12月1日 制定

2022年12月1日 施行

2023年2月1日 改正

2024年5月1日 改正

2025年2月1日 改正

別表第1

JAPAN BASEにおける安全管理

JRFUが設置するJAPAN BASEの利用に当たっては、施設管理者であるJRFU、施設利用総括者（合宿等の主催者）及び利用者の各々に相応の安全管理の責任が生じることから、全ての関係者が良好な施設環境の維持のために、施設、設備等の保全に注意を払うとともに、利用施設内の秩序維持、JAPAN BASE利用者の安全確保に努めるものとする。

（JRFUの責務）

第1条 施設管理者であるJRFUは、施設の適切な日常清掃、定期点検、必要な修繕等施設の安全管理を行うとともに、施設に不具合を発見したときは、直ちにその旨の表示を行うとともに、可能な限り速やかに対応するものとする。

（合宿等の主催者の責務）

第2条 合宿等の主催者は、施設利用者における活動計画の管理を行うとともに、施設利用者に対して、施設利用上の注意を説明及び活動中の安全管理体制を確認するなどして徹底を図り、事故防止に努めるものとする。

第3条 合宿等の主催者は、所属の選手及び指導者等に対して、利用上の注意を説明してその徹底を図り、事故防止に努めるものとする。

第4条 合宿等の主催者は、利用開始時及び利用終了時において、設備、競技用具等の点検を行い、不具合が発見されたときは、直ちにその旨の表示を行うとともに、速やかに施設管理者であるJRFUに報告するものとする。

第5条 合宿等の主催者は、施設の利用に際し、使用する設備、競技用器具及び持込み機材等について、適切に使用するとともに、その管理を行い、事故防止に努めるものとする。

第6条 合宿等の主催者は、施設の利用に際し、監督者を置き、活動中における安全管理を行うものとする。また、合宿等の主催者は、事業実施者としての責任に対応するため、選手等を被保険者とする傷害保険等に加入し、その内容を予め被保険者に説明するものとする。なお、合宿等の主催者は、活動中に事故が発生した場合において、事業実施者として賠償責任が生じることがある。

第7条 合宿等の主催者は、活動中において、万が一、事故等が発生したときは、必ずJRFUに状況を報告し必要に応じて救急車等の要請を行う等の緊急対応を行うとともに、その後の対応について指示を仰ぐものとする。

第8条 合宿等の主催者は、施設利用中にインフルエンザ等の感染症患者が発生したときは、速やかにJRFUに報告し、患者を隔離（退去を含む）するとともに、活動の継続の可否等、その後の対応について指示を仰ぐものとする。

別表第2

JAPAN BASE 施設利用規程

(所在地)

第1条 福岡市東区香椎浜ふ頭1丁目2番2号

- ・ 第1グラウンド (メイングラウンド)
- ・ 第2グラウンド (サブグラウンド)
- ・ クラブハウス
- ・ コミュニティセンター
- ・ トレーニングジム
- ・ ロッカー

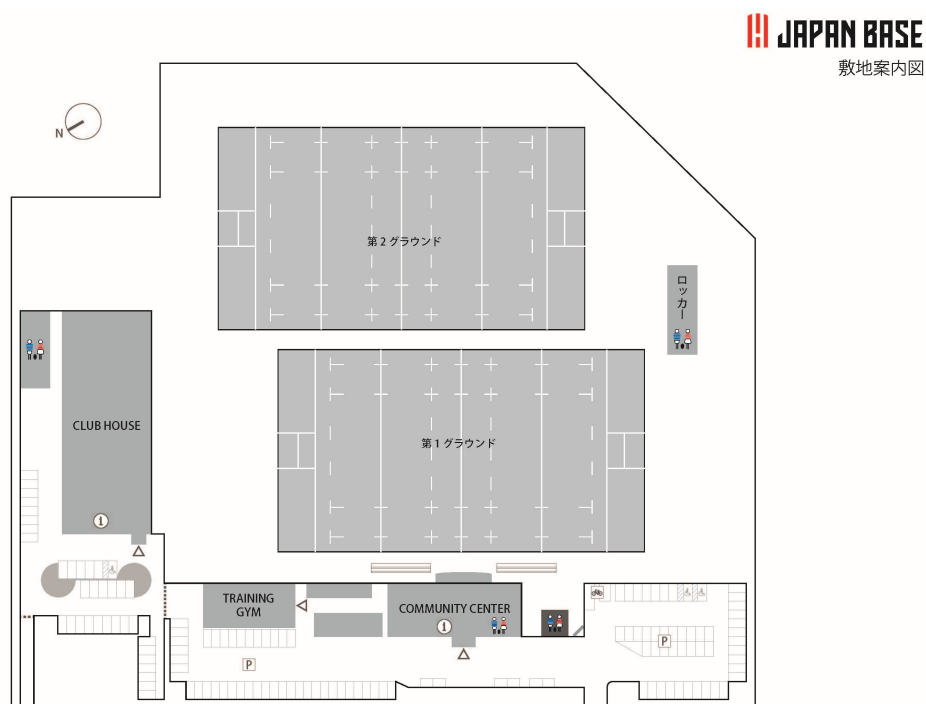

(営業日)

第2条 1月4日～12月29日のうち、木曜日～日曜日・祝日とします。なお、宿泊を伴う合宿利用はこの限りではありません。

2. 営業予定日であっても、当施設・設備保守点検等のため、臨時に休館することがあります。
3. 芝生養生、その他の理由のため、営業日であっても利用を制限することがあります。

4. 臨時の休館、利用の制限などが発生する場合には、JAPAN BASEホームページに掲載します。

(営業時間)

第3条 9:00から18:00までとします。

2. 夜間（18:00～21:00）利用の予約がある場合は、当該時刻まで営業時間を延長します。

その他、当施設の利用状況、点検、修理等のため営業時間を変更する場合があります、

3. 23:00から6:00までの間は、クラブハウス正面入口の自動ドア及び駐車場門扉は施錠します。

(利用時間区分)

第4条 グラウンド利用については、3時間を1区分とし、午前、午後①、午後②、午後③とします。その他の施設利用については、1時間を1区分とします。申し込みの際は、希望する利用時間区分を指定してください。

(グラウンド利用)

(午前) 9:00～12:00

(午後①) 12:00～15:00

(午後②) 15:00～18:00

(午後③) 18:00～21:00

2. 申し込み利用時間区分には催事の本番時間だけでなく、利用会場内外の設営・準備から催事終了後に原状回復を完了して退出する時間までを含みます。

(問い合わせ時間)

第5条 利用等の問い合わせ・予約の受付時間は、原則として営業日の9:00から18:00までとします。

(予約受付開始日)

第6条 利用の予約受付の開始時期は、以下のとおりです。ただし、別途認めた場合はこの限りではありません。予約開始日以前であっても、日本代表チームの活動の他、JRFUその他団体が主催する大会、講習会、スポーツイベントのため、事前にグラウンド及び施設の予約を行うことがあります。

目的	カテゴリー	利用可能 グラウンド	宿泊予約 開始日	グラウンド・施設 予約開始日
ラグビー	エリート	第1 or 第2	6ヶ月前	2ヶ月前
	一般	第2		
	高校生以下	第2		

ラグビー 以外	エリート	第2	4ヶ月前	1ヶ月前
	一般	第2		
	高校生以下	第2		

2.〇ヶ月前の同日が存在しない場合には、その直後の日が予約開始日となります。（例：ラグビー団体一般が8月31日の午前枠を予約する場合＝2ヶ月前の同日（6月31日）が存在しないため7月1日が予約開始日となる）

（会員）

第7条 原則として、最初の利用の際に会員登録を行ってください。利用目的とカテゴリーにより、次に示す6つの会員種別からお選びください。会員種別により、利用料金・予約開始日が異なります。不明な場合はお問い合わせください。

2.会員種別

目的 カテゴリー	ラグビー	ラグビー以外
エリート	ラグビー エリート	ラグビー以外 エリート
一般	ラグビー 一般	ラグビー以外 一般
高校生以下	ラグビー 高校生以下	ラグビー以外 高校生以下

(1)目的

ラグビー：ラグビーの実施を主目的とした団体・チームなど

ラグビー以外：ラグビー団体に該当しない団体・チームなど

(2)カテゴリー

エリート：日本代表各カテゴリー、リーグワン所属チーム、それらに相当する団体・チーム、および海外チーム、プロフェッショナルチームなど

一般：大学生以上、成人が主体の団体・チームなど

高校生以下：高校生以下が主体の団体・チーム、学校単位のクラブ活動、ラグビースクール、アカデミーなど

（予約手続き）

第8条 当施設利用に際しては、事前の予約が必要となります。手続きはすべて予約サイト「JAPAN BASE」から行ってください。施設の利用申込は、原則として、先着順に利用の可否を決定します。

(1)入会（会員登録）は初回利用時のみ行います。6つの会員種別から該当するものを選択し、必要事項を入力してください。登録頂いたメールアドレスが、利用アカウントとなります。

(2)予約を行う際はカレンダーを表示した上で、利用を希望する時間枠を指定してください。画面の案内に従って、利用用途（練習、試合・大会、講習会その他）と来場予定者

数などを登録してください。大会・試合・講習会等の利用時には、大会・試合に関する情報（大会名、参加チーム数、予定試合数）を併せて登録してください。その他の方は、利用用途（講習会、イベントなど）の詳細を登録してください。

- (3)必要事項をすべて入力して、予約手続きが完了後、予約確認メールが届きます。
- (4)支払は銀行振込又はクレジットカード決済となります。申込画面にて、希望の支払方法をお選びください。銀行振込先や振込金額については、予約確定メールを確認ください。
- (5)新規利用予約は前日まで、それ以降の予約はメールにて問い合わせください。

（利用料金）

第9条 施設利用料金、付帯設備利用料金および付帯サービス料金（以下総称して、「料金」という。）は、別に定める「JAPAN BASE利用料金表」、「JAPAN BASE 貸出備品利用料金表」を参照ください。

2.料金の金額および内容は予告なく改定する場合があります。

（利用料金の精算）

第10条 支払手段は、「銀行振込」又は「クレジットカード決済」になります。当日実際の利用時間にかかわらず、予約時に確定した利用時間枠に対する料金額をお支払いください。

- 2.銀行振込支払いは、利用翌月10日を期限とします。また、同じ月に複数の利用があった場合には、同月分をまとめることも可能です。振込手数料は利用者負担となります。振込に際しては、振込人名義は登録頂いている団体名としてください。
- 3.クレジットカード決済について、利用後数日以内にカード決済が自動的に完了します。
- 4.領収書は予約サイトの会員マイページより、発行が可能です。

（予約の取消・キャンセル待ち）

第11条 予定していた練習や試合が中止になった場合等、予約済みの時間枠が不要になった場合には、速やかに取消処理を行ってください。別の団体・チームへの転貸（又貸し）は禁止します。利用取消は利用前日を締切とし締切以降に取消を行う場合には、利用開始時刻前までに、当施設宛てにメール（base.fukuoka@rugby-japan.or.jp）にてお知らせください。「JAPAN BASE施設利用約款」に基づき、取消料又は期日変更料が発生する場合があります。

- 2.希望する時間枠が予約済みの場合、キャンセル待ちが可能です。キャンセル待ちを希望する場合には、新規予約と同様に、希望する時間枠に対して、キャンセル待ちの登録を行ってください。登録した時間枠の予約が取り消された場合には、登録のメールアドレスに通知が送られます。メールを確認した後に、新規予約の手続きを行ってください。

(利用当日)

第12条 利用当日は以下の流れで受付を行ってください。当規約における、「グラウンド（ピッチ内）」とは、試合を行う際に、白線で囲まれる競技区域（インゴール部分を含む）を指し、「グラウンド周辺(ピッチ外)」とは、「グラウンド（ピッチ内）」に隣接する周辺部分を示します。

(1)受付

利用団体の責任者は、利用当日、施設利用に先立って受付にて受付表に必要事項を記入してください。受付は利用時間枠の開始時刻15分前から可能です。受付前の「グラウンド周辺(ピッチ外)」への立ち入りは不可とします。

(2)駐車場

乗用車は、施設内駐車場（一般車98台・身障者用2台、有料）の指定された場所に駐車してください。周辺車道への放置駐車は厳禁とします。駐車場は24時間ご利用可能です。それ以外の時間は入出庫できません。大型バス、荷物運搬のためトラック等で来場する場合は、事前に当施設宛てにメールにてお知らせください。

(3)グラウンドへの立ち入り・入れ替わり

受付終了後は、「グラウンド周辺(ピッチ外)」への立ち入りが可となります。「グラウンド（ピッチ内）」への立ち入りは（それ以前の利用団体の有無に関わらず）開始時刻以降とします。終了時刻になったら（それ以降の利用団体の有無に関わらず）速やかに「グラウンド（ピッチ内）」から退出し、その後15分以内に、「グラウンド周辺(ピッチ外)」からも退出してください。なお、午前枠（9:00～12:00）については、8:45から「グラウンド周辺(ピッチ外)」への立ち入りが可となりますが、9:00まではホイッスルの使用、大声を出す行為を禁止します。

(4)利用中止

悪天候等の際は、芝生保護もしくは来場者及びスタッフの安全確保の観点から、事前に定められた定休日や養生期間以外であっても、グラウンド利用を中止とする場合があります。その際は、当施設より予約時に登録いただいた連絡先にメールまたは電話にて通知します。この場合、利用中止に伴う取消料は発生しません。

(5)芝生の保護

グラウンド利用時には、芝生及び樹木を保護するため、定められた場所（経路）から入退場すること、併せて植木を抜いたり枝を折ったりしないこと、周辺の盛り土を踏まない

こと、グラウンド内へ投石等を行わないこと、芝生を傷める恐れのある革靴、ハイヒールなどで立ち入らないことを遵守願います。またサッカーゴール、移動式バックネット、ピッチングマシン、フィットネスバイク、ゴルフクラブ等、芝生を傷める恐れのある備品の持ち込み及び使用は禁止します。テントやタープなどを設置する場合は「グラウンド周辺」のみ可とし、「グラウンド（ピッチ内）」から安全が確保できる距離を保って下さい。テントやタープなどを固定する場合を含め、芝面へのピンやペグの打ち込みは不可とします。

(6)備品

当施設の備品（ポールカバー、コーナースタック、プロジェクター・音響設備等）の借用を希望する場合は、事前にお知らせいただき、利用当日は受付表に必要事項を記入してください。使用後は元の場所に返却した上で、破損・紛失があった場合は速やかに申し出てください。

(7)清掃と退出

利用終了後は、使用したロッカールームなど、利用団体ごとに清掃を行ってください。また、当施設利用にあたり発生したゴミ等は全て持ち帰ってください。その他忘れ物等についても確認を行ってください。利用団体の責任者は、受付にて受付表に必要事項を記入し、当施設との間で、最終確認を行った上で退場してください。

(禁止事項)

第13条 利用者の中に、暴力団、暴力団関係企業、総会屋、もしくはこれに準ずる者、又はその構成員が含まれていることが判明した場合には、その時点で当施設からの退場を命じると共に、会員登録及び以降の予約を取消します。

2.当施設の利用にあたって、「JAPAN BASE 施設利用約款」に則り禁止事項を定めるとします。禁止事項が確認された場合は、当施設からの退場を命じると共に、会員登録及び以降の予約を取消す場合があります。

(その他)

第14条 グラウンドについては、より多くの団体にご利用頂くため、一団体あたりの利用回数は1ヶ月あたり時間枠10枠、終日枠3枠以内とさせていただきます。それを超える申し込みがあった場合には、調整を行う場合があります。

2.同一のアカウントの共用（使いまわし）はご遠慮ください。同一のアカウントで同時に予約サイトにログインした場合、正しく予約状況が反映されない等、システムトラブルが発生する可能性があります。1団体あたり5つのアカウント登録を可能とします。

以上

別表第3

JAPAN BASE 利用料金表（一般）

JAPAN BASEのグラウンド及び施設利用、宿泊利用時の利用料金表になります。改修工事その他の理由により、一部貸し出しを行っていない施設がありますが、その詳細については、利用申し込みサイトにてご確認ください。（金額は全て消費税込み）

1. グラウンド・トレーニングジム

第1グラウンド*1	エリート		一般		高校生以下	
	平日	土日祝日	平日	土日祝日	平日	土日祝日
午前 (9:00~12:00) 午後① (12:00~15:00) 午後② (15:00~18:00) *2	33,000	39,600	26,400	33,000	19,800	26,400
終日 (9:00~18:00)	88,000	105,600	70,400	88,000	52,800	70,400
午後③*3 (18:00~21:00)	全灯 41,250 半灯 39,600	47,850 46,200	34,650 33,000	41,250 39,600	28,050 26,400	34,650 33,000

第2グラウンド*1	エリート		一般		高校生以下	
	平日	土日祝日	平日	土日祝日	平日	土日祝日
午前 (9:00~12:00) 午後① (12:00~15:00) 午後② (15:00~18:00)	16,500	19,800	13,200	16,500	9,900	13,200
終日 (9:00~18:00) *2	44,000	52,800	35,200	44,000	26,400	35,200
午後③*3 (18:00~21:00)	全灯 24,750 半灯 23,100	28,050 26,400	21,450 19,800	24,750 23,100	18,150 16,500	21,450 19,800

トレーニングジム	エリート		一般		高校生以下	
	平日	土日祝日	平日	土日祝日	平日	土日祝日
1時間 終日 (9:00~18:00)	5,500 44,000	6,600 52,800	5,500 44,000	6,600 52,800	4,200 33,600	5,000 40,000

*1 宿泊利用時は一律50%割引となります

*2 終日 (9:00~18:00) 利用時は1時間分が割引適用されています

*3 夜間照明料金を含みます

2. 宿泊・食事

		エリート		一般		高校生以下	
		平日	土日祝日	平日	土日祝日	平日	土日祝日
宿泊（素泊まり）*4		8,800	9,900	8,800	9,900	6,600	7,700
食事	朝食	880	880	880	880	880	880
	昼食	1,320	1,320	1,320	1,320	1,320	1,320
	夕食	1,650	1,650	1,650	1,650	1,650	1,650
	合計	3,850	3,850	3,850	3,850	3,850	3,850
宿泊税（福岡市）		200	200	200	200	200	200

*4 利用者の希望により、ツインルームをシングルユースする場合は1室3,300円追加となります

3. 施設*1

クラブハウス*1			エリート		一般		高校生以下	
			平日	土日祝日	平日	土日祝日	平日	土日祝日
会議室	1A (101.4㎡)	1時間 終日*2	5,500	6,600	5,500	6,600	4,200	5,000
	1B (98.6㎡)		44,000	52,800	44,000	52,800	33,600	40,000
	1C (98.6㎡)	1時間 終日*2	3,300	4,000	3,300	4,000	2,500	3,000
	1D (95.8㎡)		26,400	32,000	26,400	32,000	20,000	24,000
	1G (48.2㎡)	1時間 終日*2	4,400	5,500	4,400	5,500	3,300	3,900
	1H (50.4㎡)		35,200	44,000	35,200	44,000	26,400	31,200
3A (57.5㎡)	1時間 終日*2	5,500	6,600	5,500	6,600	4,200	5,000	
特別会議室 (107.7㎡)	1時間 終日*2	44,000	52,800	44,000	52,800	33,600	40,000	
応接室A (17.4㎡)	1時間	2,200	2,640	2,200	2,640	1,700	2,000	
応接室B (17.4㎡)	終日*2	17,600	21,120	17,600	21,120	13,600	16,000	
ロッカー (59.7㎡)	1時間	4,400	5,300	4,400	5,300	3,300	3,900	
	終日*2	35,200	42,400	35,200	42,400	26,400	31,200	
食堂 (315.9㎡) *5	1時間	16,500	17,600	16,500	17,600	12,400	14,800	
	終日*2	132,000	140,800	132,000	140,800	99,200	118,400	
和室	A (46.5㎡)	1時間	3,300	4,400	3,300	4,400	2,500	3,000
	B (49.0㎡)	終日*2	26,400	35,200	26,400	35,200	20,000	24,000
テラス (238㎡)	1時間	3,300	4,400	3,300	4,400	2,500	3,000	
	終日*2	26,400	35,200	26,400	35,200	20,000	24,000	
大浴場	1時間	1,200	2,000	1,200	2,000	900	1,000	
	終日*2	9,600	16,000	9,600	16,000	7,200	8,000	
小浴場	1時間	1,000	1,800	1,000	1,800	800	900	
	終日*2	8,000	14,400	8,000	14,400	6,400	7,200	

*1 宿泊利用時は一律50%割引となります

*2 終日 (9:00~18:00) 利用時は1時間分が割引適用されています

*5 食事提供を伴わない団体利用時に適用します

コミュニティセンター*1		エリート		一般		高校生以下	
		平日	土日祝日	平日	土日祝日	平日	土日祝日
ホール (144㎡)	1時間	8,800	9,900	8,800	9,900	6,600	7,900
	終日*2	70,400	79,200	70,400	79,200	52,800	63,200
ロッカーA (84㎡)	1時間	1,320	2,200	1,320	2,200	1,000	1,200

	終日*2	10,560	17,600	10,560	17,600	8,000	9,600
ロッカーB (52㎡)	1時間	1,100	1,980	1,100	1,980	900	1,000
	終日*2	8,800	15,840	8,800	15,840	7,200	8,000
コミュニティセンター (貸切、280㎡)	1時間	9,900	11,000	9,900	11,000	7,500	9,000
	終日*2	79,200	88,000	79,200	88,000	60,000	72,000
駐車場 (貸切)		30,000	50,000	30,000	50,000	30,000	50,000

*1 宿泊利用時は一律50%割引となります

*2 終日 (9:00~18:00) 利用時は1時間分が割引適用されています

以上